Маленькая кошка

Ю.Сидорин **А.А.Серов**

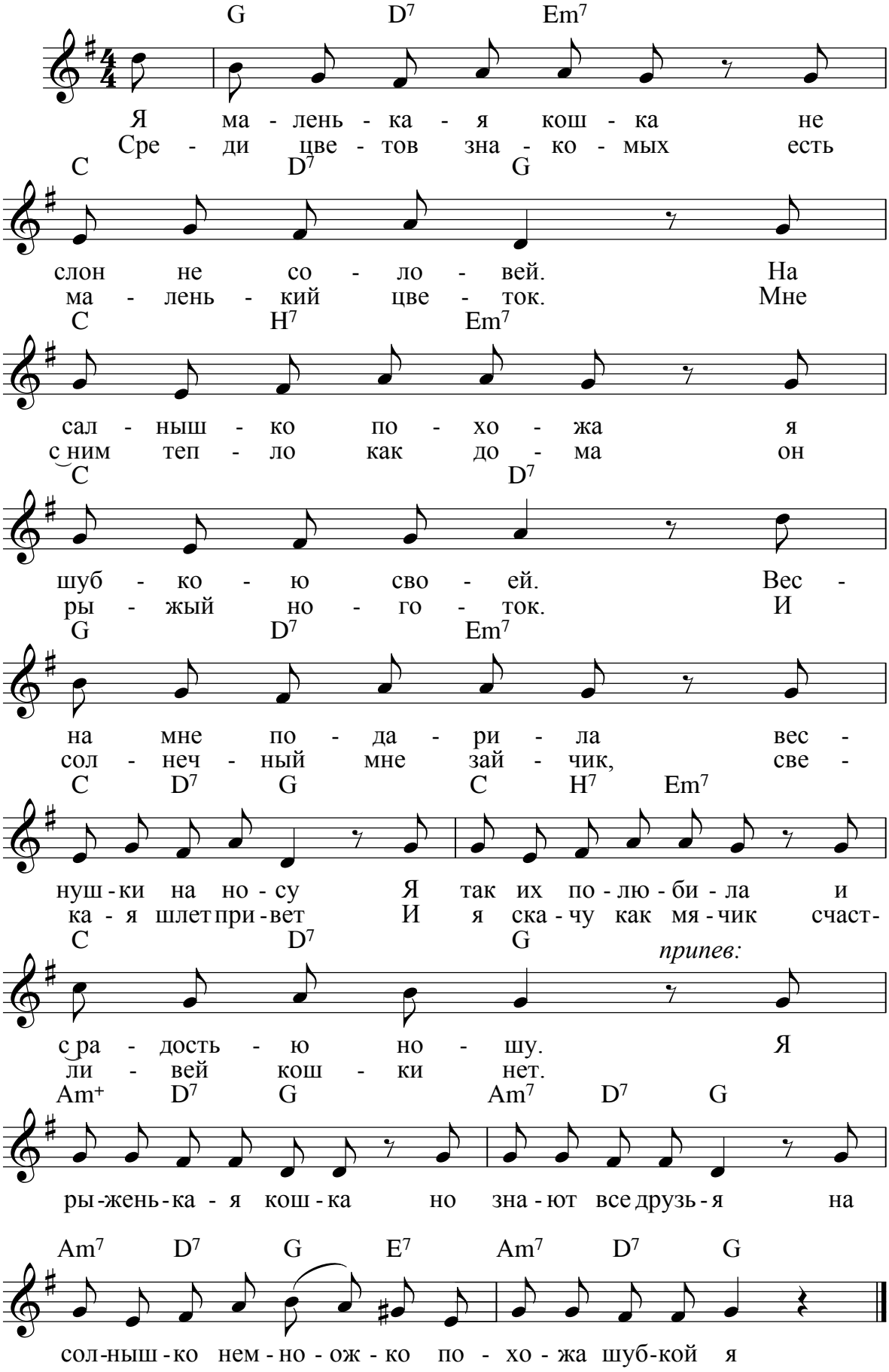

Copyright © A.A.Seriov 2007
serovaa@mail.ru

Где поставить запятую.

Б.Заходер **А.А.Серов**

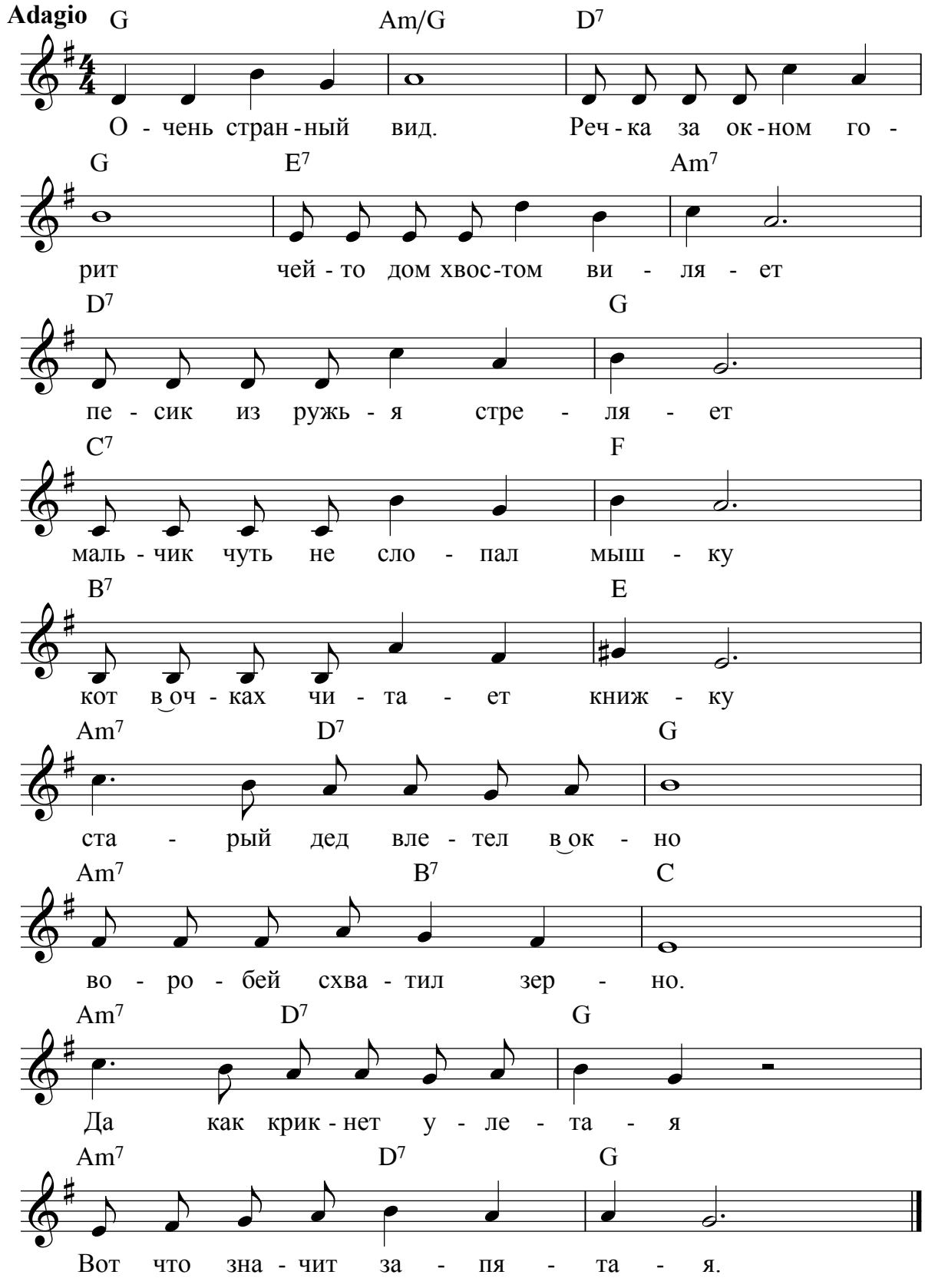

Белый снег

Ю Сидорин **АА Серов**

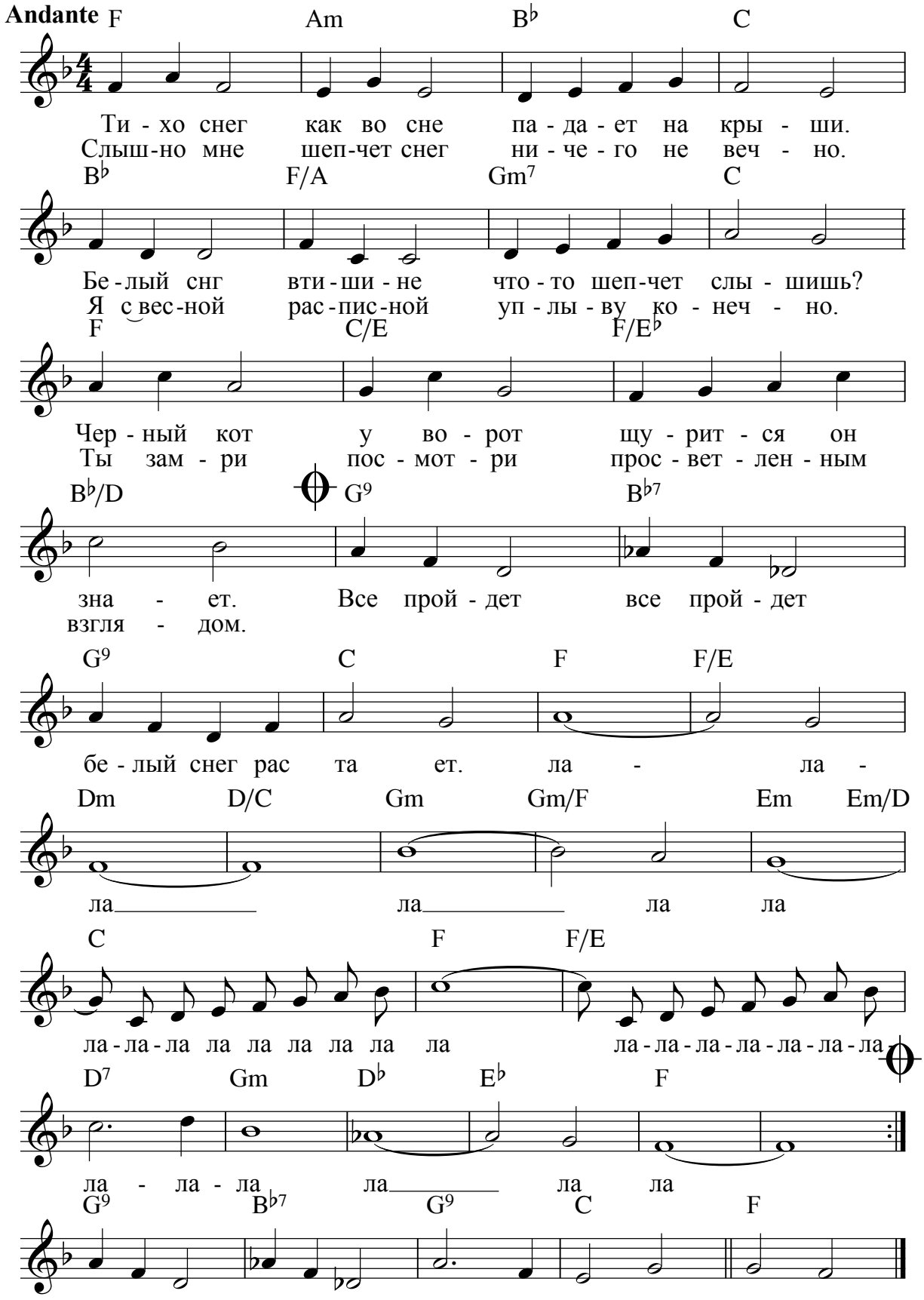

Copyright © AA Serov 2000
serovaa@mail.ru

Колдунья

М.Бородицкая **А.А.Серов**

Легко весело

G Am7

Си - дит кол - дунь - я ду - ет - ся на

D7 G F♯ B7 Em7

це - лый бе - лый свет. Кол - дунь - е не кол - ду - ет - ся и

A7 D7 B7 Em7

вдох - но вень - я нет. На - кол - до - ва - ла к‿зав - тра - ку из

D7 G B7 Em7

Аф - ри - ки ба - нан, а по - я - вил - ся здрас - те вам из

Am7 D G Am7

Арк - ти - ки бу - ран. На - кол - до - ва - ла к‿у - жи - ну в‿ста -

D7 G F♯ B7 Em7

кан - чи - ке плом - бир, но у - бе - ди - лась с‿у - жа - сом в‿ста -

A7 D7 B7 Em7

кан - чи - ке ке - фир. Ну что за не - ве - зе - ни - е, ну

D G B7 Em7

что за на - ка - за - ни - е и да - же в‿мес - то пе - ни - я вы -

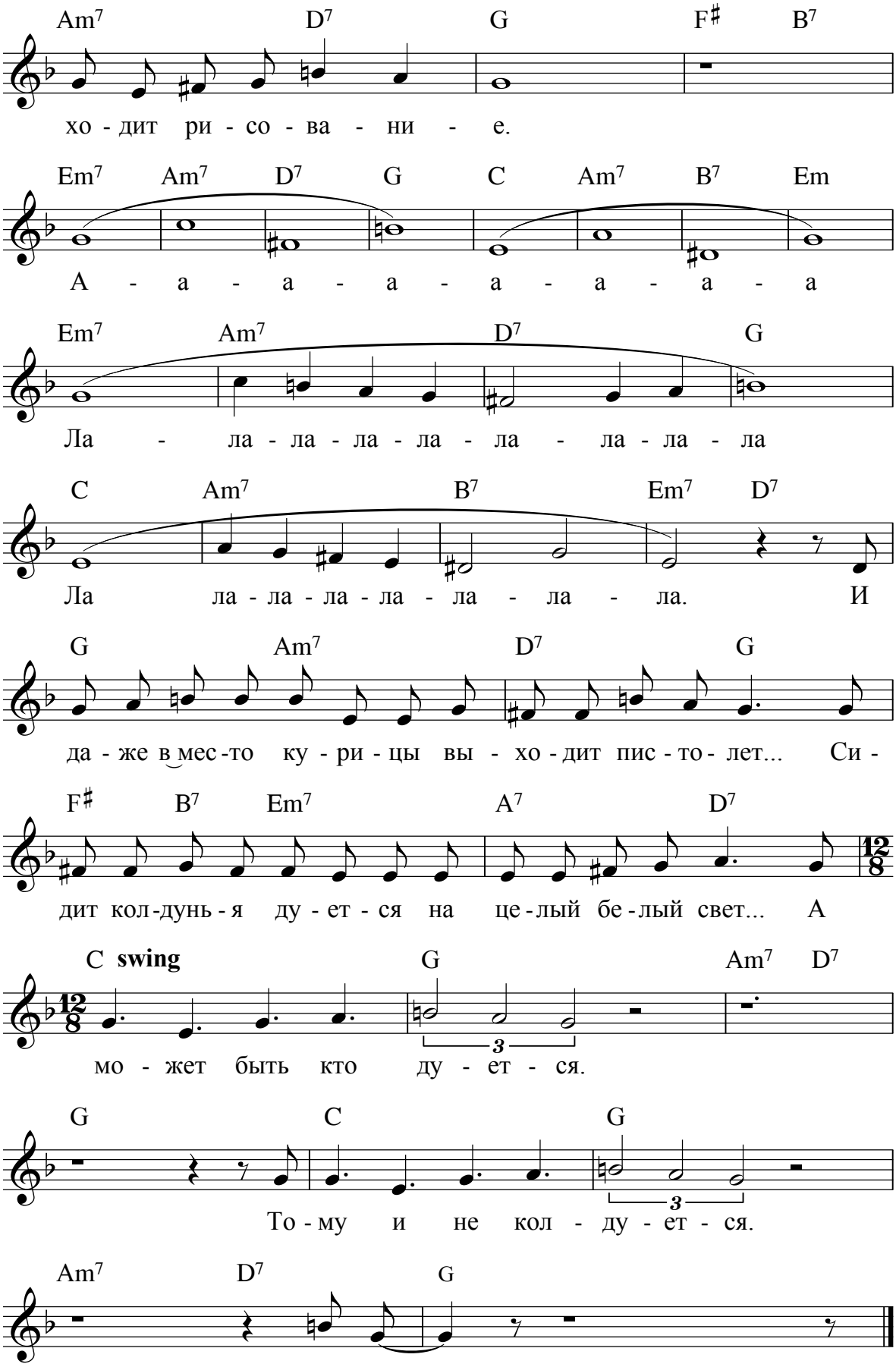
Am7 D7 G F♯ B7
хо - дит ри - со - ва - ни - е.
Em7 Am7 D7 G C Am7 B7 Em
А - а - а - а - а - а - а - а
Em7 Am7 D7 G
Ла - ла - ла - ла - ла - ла - ла - ла - ла
C Am7 B7 Em7 D7
Ла ла - ла - ла - ла - ла - ла - ла. И
G Am7 D7 G
да - же в мес - то ку - ри - цы вы - хо - дит пис - то - лет... Си -
F♯ B7 Em7 A7 D7
дит кол - дунь - я ду - ет - ся на це - лый бе - лый свет... А
C swing G Am7 D7
мо - жет быть кто ду - ет - ся.
G C G
То - му и не кол - ду - ет - ся.
Am7 D7 G
Вот - так!

Разгром

Э.Успенский **А.А.Серов**

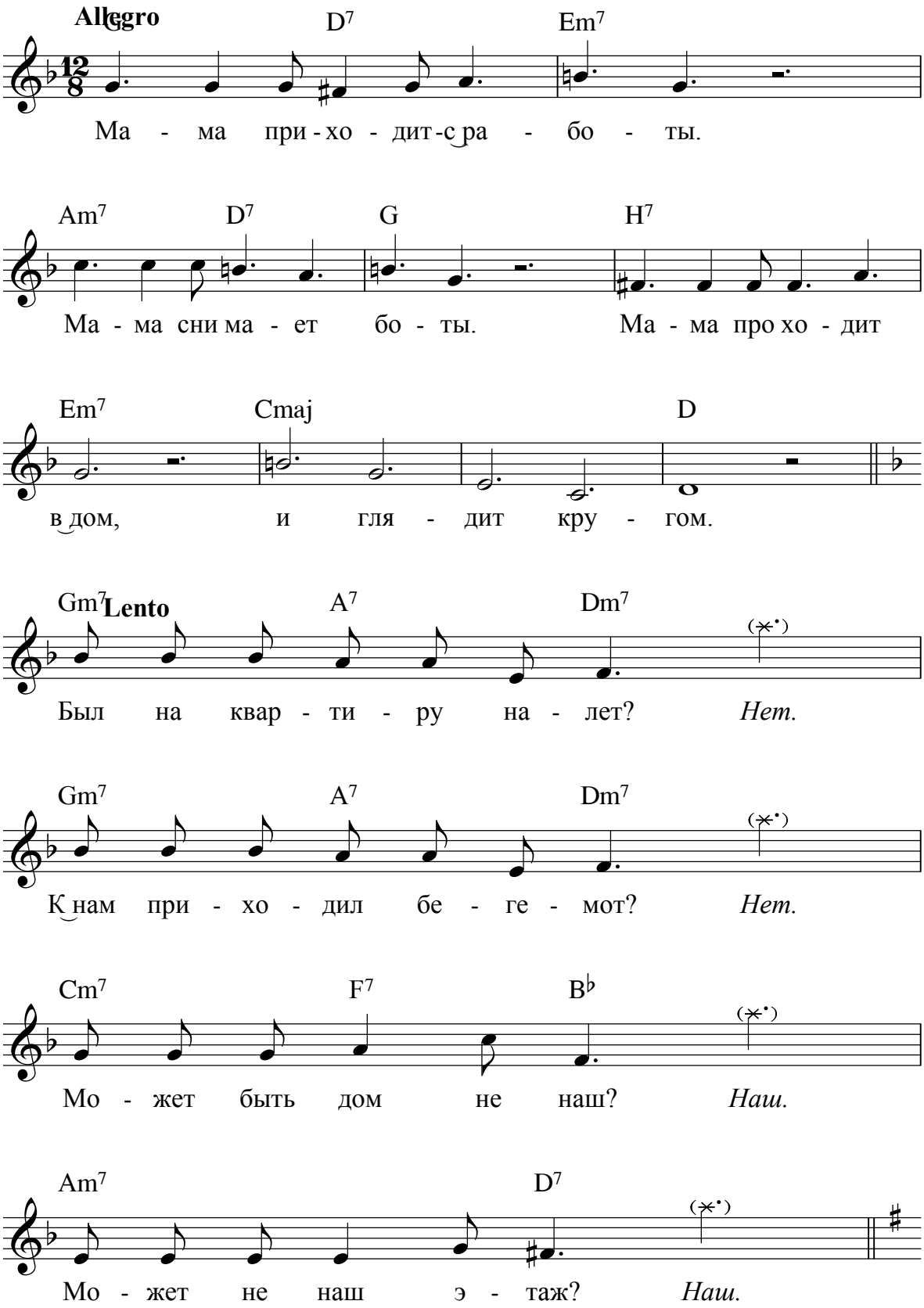

Copyright © A.A.Serov 1996
serovaa@mail.ru

Allegro

G D7 Em7

Прос - то при - хо - дил Се - реж - ка

Am7 D7 G

Прос - то при - хо - дил Се - реж - ка

B7 Em7

Прос - то при - хо - дил Се - реж - ка по - иг -

Cmaj D

ра - ли мы нем - нож - ко.

Andante

Зна чит э - то не об - вал. *нет.* Зне читслон не тан - це -

вал. *Нет.* О - чень ра - да о - ка -

molto accel.

за - лось я нап - рас - но вол - но - ва - лась, о - ка -

за - лось я нап - рас - но вол - но - ва - лась.

Бабушке прислали телеграмму

В.Дворецкий **А.А.Серов**

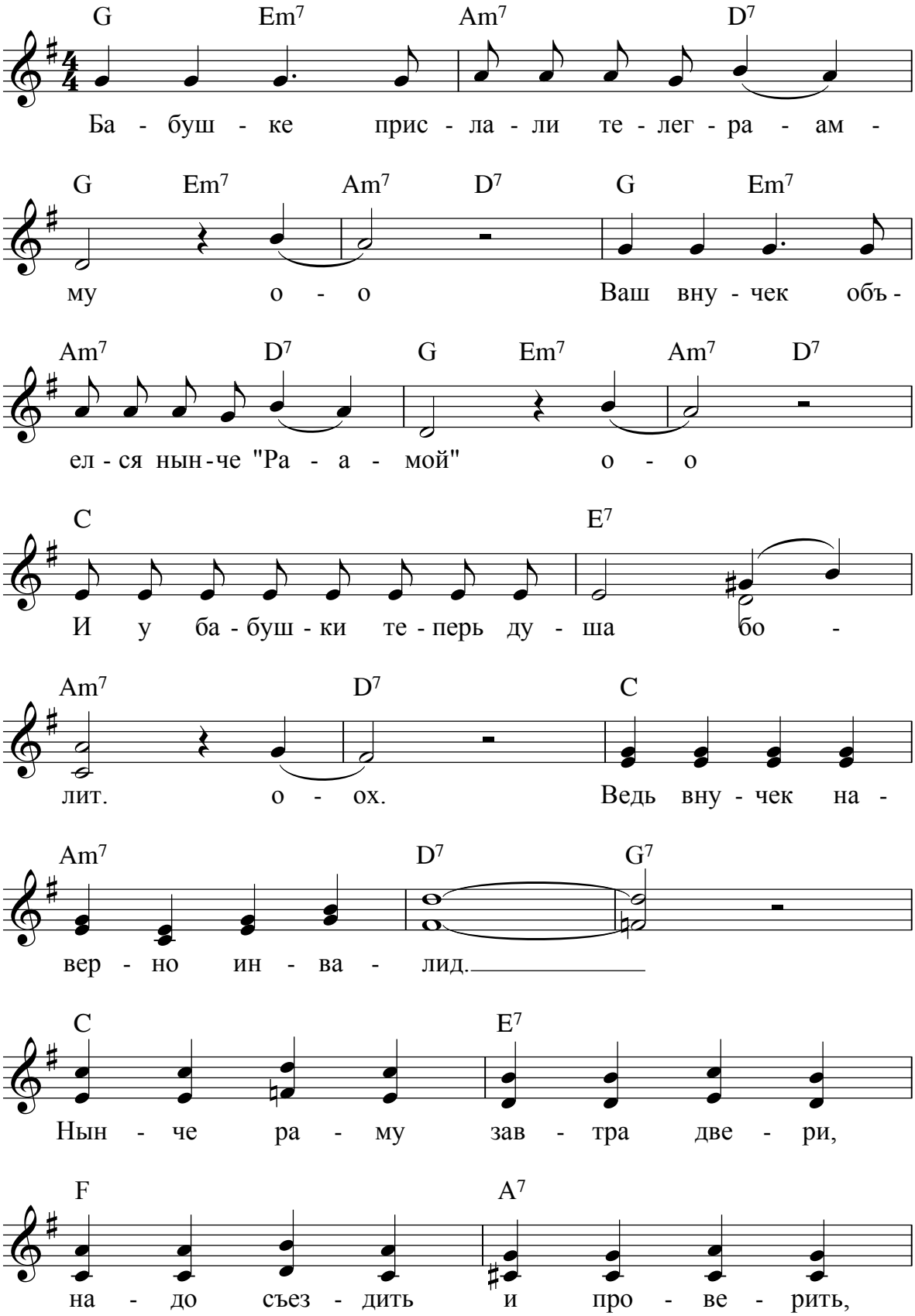

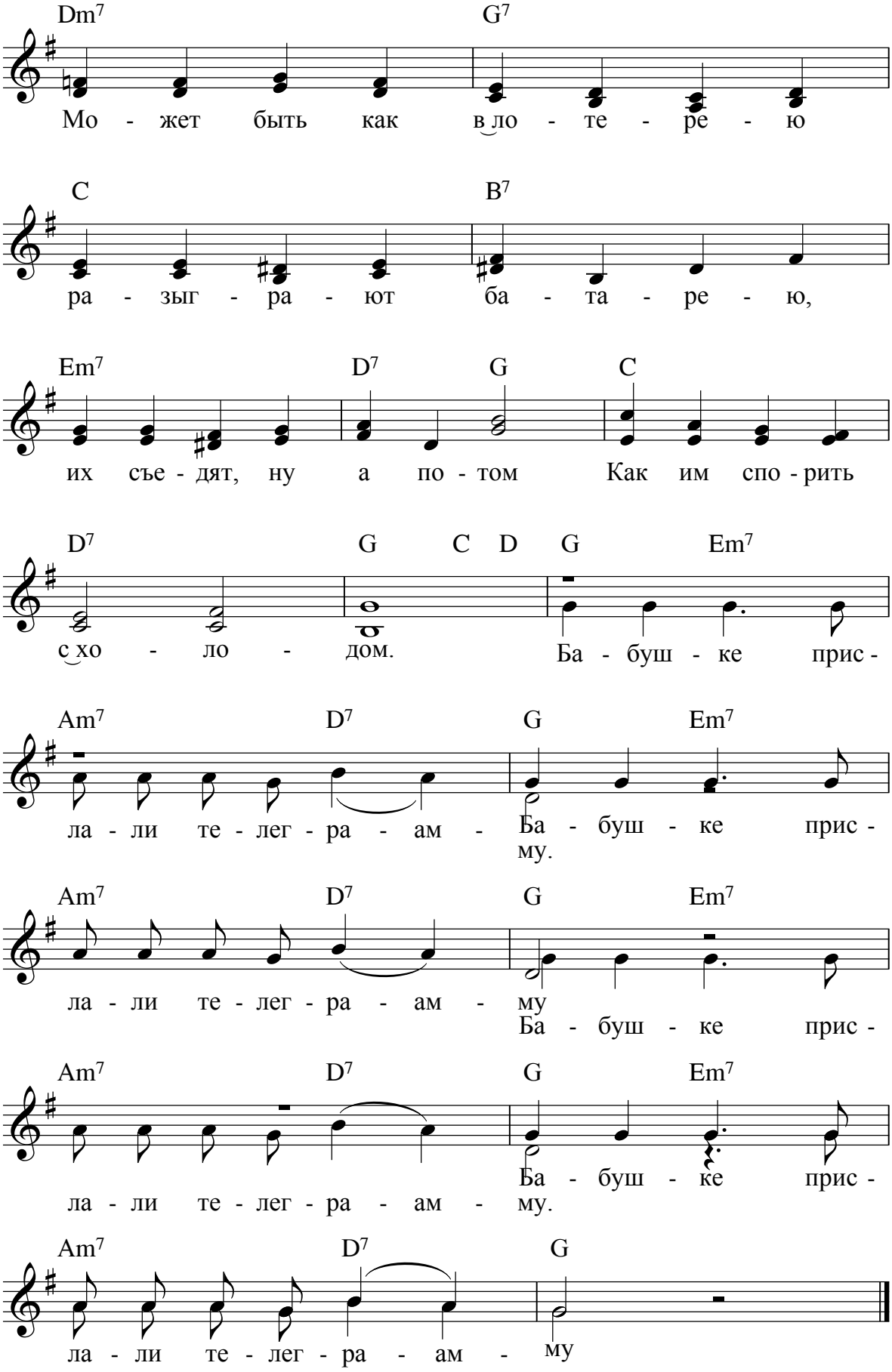
Dm7 G7
Мо - жет быть как в ло - те - ре - ю
C B7
ра - зыг - ра - ют ба - та - ре - ю,
Em7 D7 G C
их съе - дят, ну а по - том Как им спо - рить
D7 G C D G Em7
с хо - ло - дом. Ба - буш - ке прис -
Am7 D7 G Em7
ла - ли те - лег - ра - ам - Ба - буш - ке прис -
му.
Am7 D7 G Em7
ла - ли те - лег - ра - ам - му
Ба - буш - ке прис -
Am7 D7 G Em7
Ба - буш - ке прис -
ла - ли те - лег - ра - ам - му.
Am7 D7 G
ла - ли те - лег - ра - ам - му

На лугу паслась корова.

Вл.Дворецкий **А.А.Серов**

Allegretto

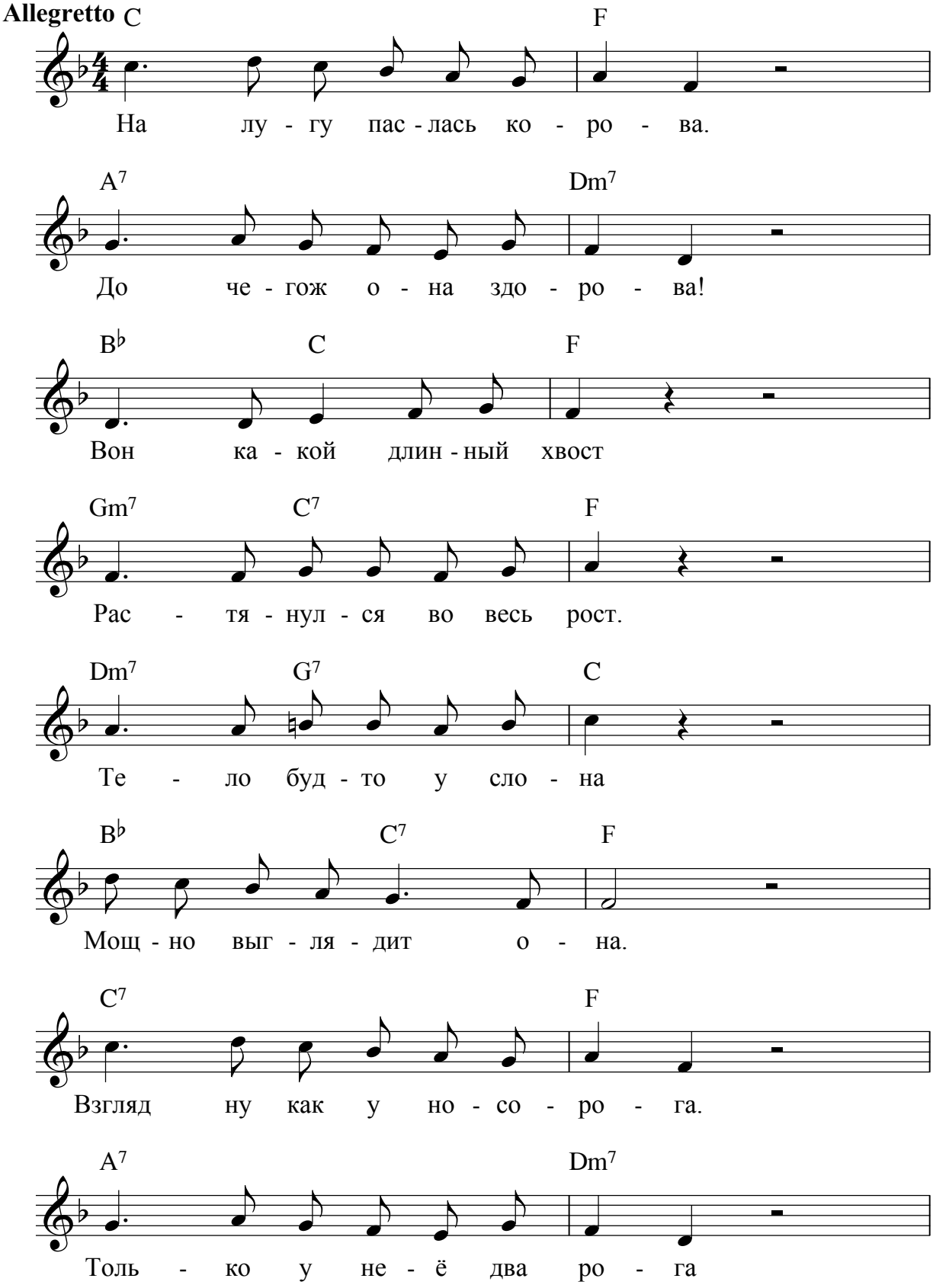

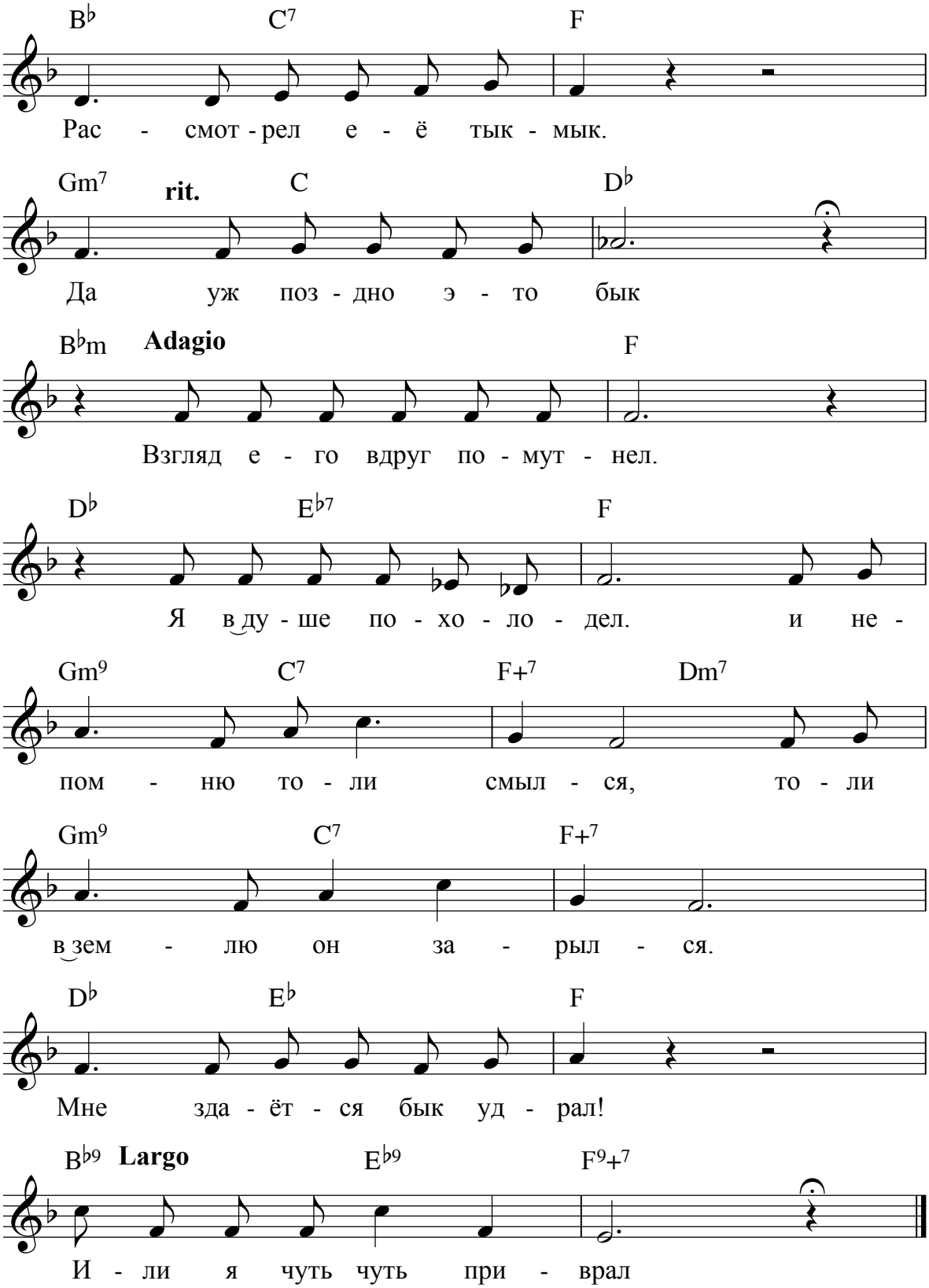
B♭ C7 F
Рас - смот - рел е - ё тык - мык.
Gm7 rit. C D♭
Да уж поз - дно э - то бык
B♭m Adagio F
Взгляд е - го вдруг по - мут - нел.
D♭ E♭7 F
Я в ду - ше по - хо - ло - дел. и не -
Gm9 C7 F+7 Dm7
пом - ню то - ли смыл - ся, то - ли
Gm9 C7 F+7
в зем - лю он за - рыл - ся.
D♭ E♭ F
Мне зда - ёт - ся бык уд - рал!
B♭9 Largo E♭9 F9+7
И - ли я чуть чуть при - врал

ФОНАРЬ

Г.Рубцов **А.А.Серов**

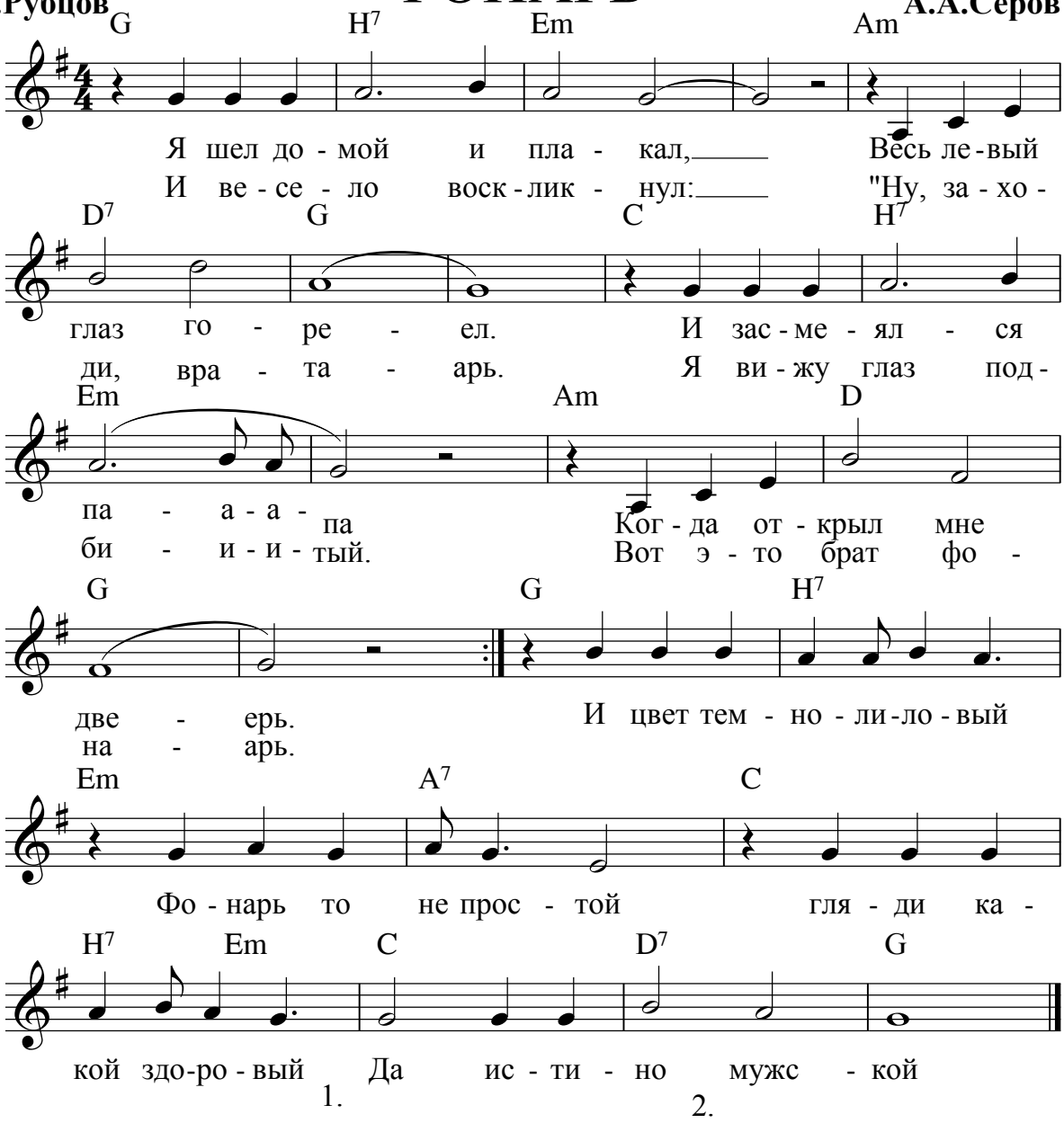

Я шел домой и плакал,
Весь левый глаз горел
И засмеялся папа,
Когда открыл мне дверь.

И весело воскликнул:
"Ну, заходи, вратарь,
Я вижу глаз подбитый
Вот это брат фонарь.

Припев:
И цвет темно-лиловый
Фонарь то не простой
Гляди какой здоровый
Да истино мужской.

Такой красы наружной
Нельзя не ставить в грош
Да им гордиться нужно,
А ты стоишь ревешь.

Хоккей - не кошки-мышки
Вот завтра по утру
Увидишь: все мальчишки
От зависти умрут!

Припев:
Я шел домой и плакал
совсем выходит зря!
Эх, жаль, что нет у папы
Такого ж фонаря!

ФИНАЛЬНАЯ ПЕСНЯ

из спектакля "Чудеса на Змеином болоте"

Ю Ким
Веселр

А Серов

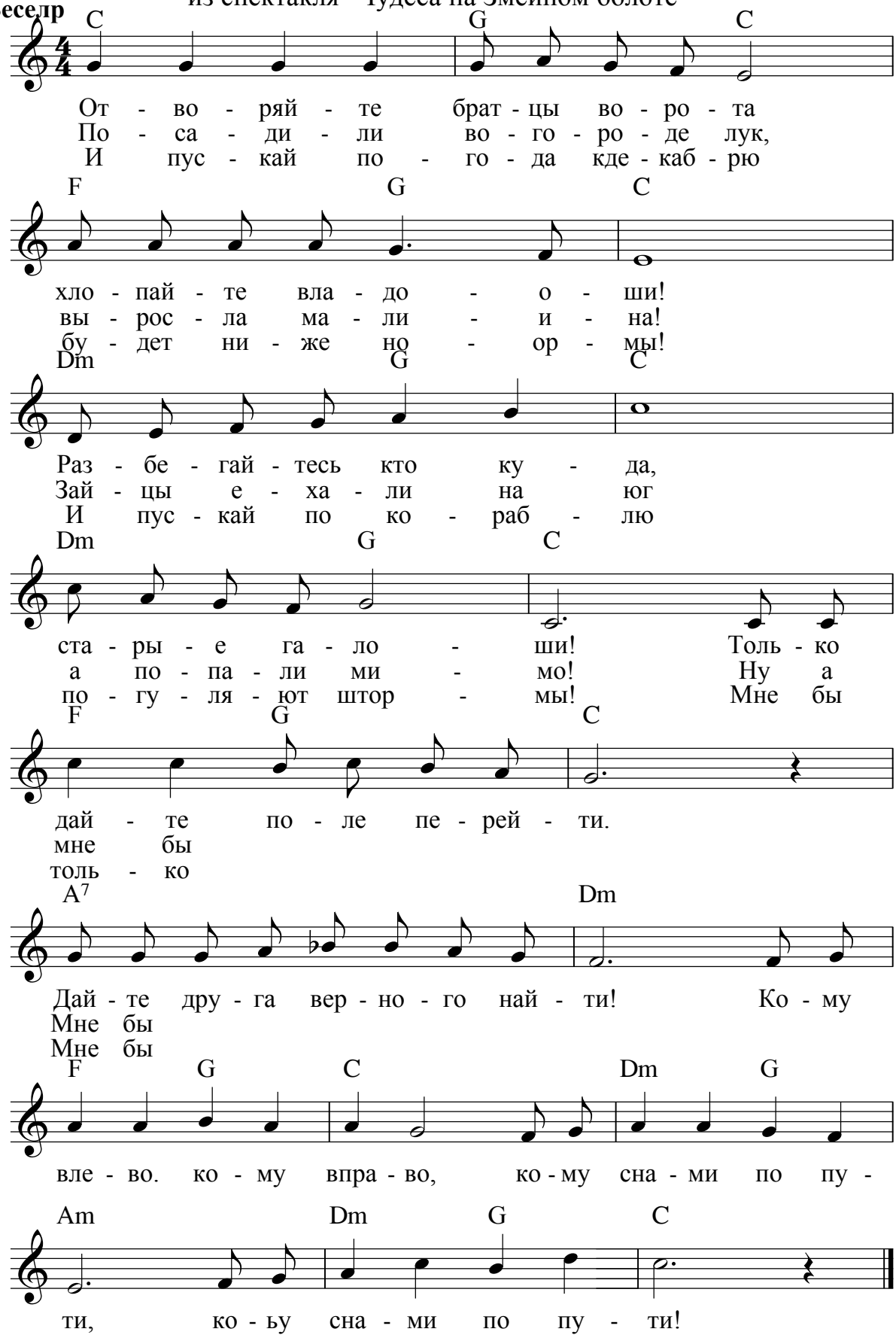

Песня о школе искусств

Ю.Сидорин **А.А.Серов**

♩=120 **весало**

D B7

День про-буж-да-ет-ся ут-ро ко-ча-ет-ся
Му-зы-ка, пе-ни-е, тан-ца мгно-ве-ни-е,

Em7 A7 D

в сол-неч-ных лен-тах за-ри.
твор-чест-ва ра-дост-ный смех.

B7 Em7

Яр-ки-ми крас-ка-ми жизнь у-лы-ба-ет-ся
Толь-ко стрем-ле-ни-е труд и тер-пе-ни-е.

A7 D

ос-та-но-вись пос-мот-ри!
Вот, что при-но-сит ус-пех.

G A7 D F♯7

Что-бы по-нять кра-со-ту и зву-ча-ни-
Дни про-ле-та-ют, а с ни-ми и го-ди-

Bm7 Em7 A7

е, струн че-ло-ве-чес-ких
ки та-ют, хо-тим и-ли

D G A7 D

чувств. Мы про-яв-ля-ем та-лант и же-
нет. Мы вы-рос-та-ем, у-хо-дим и

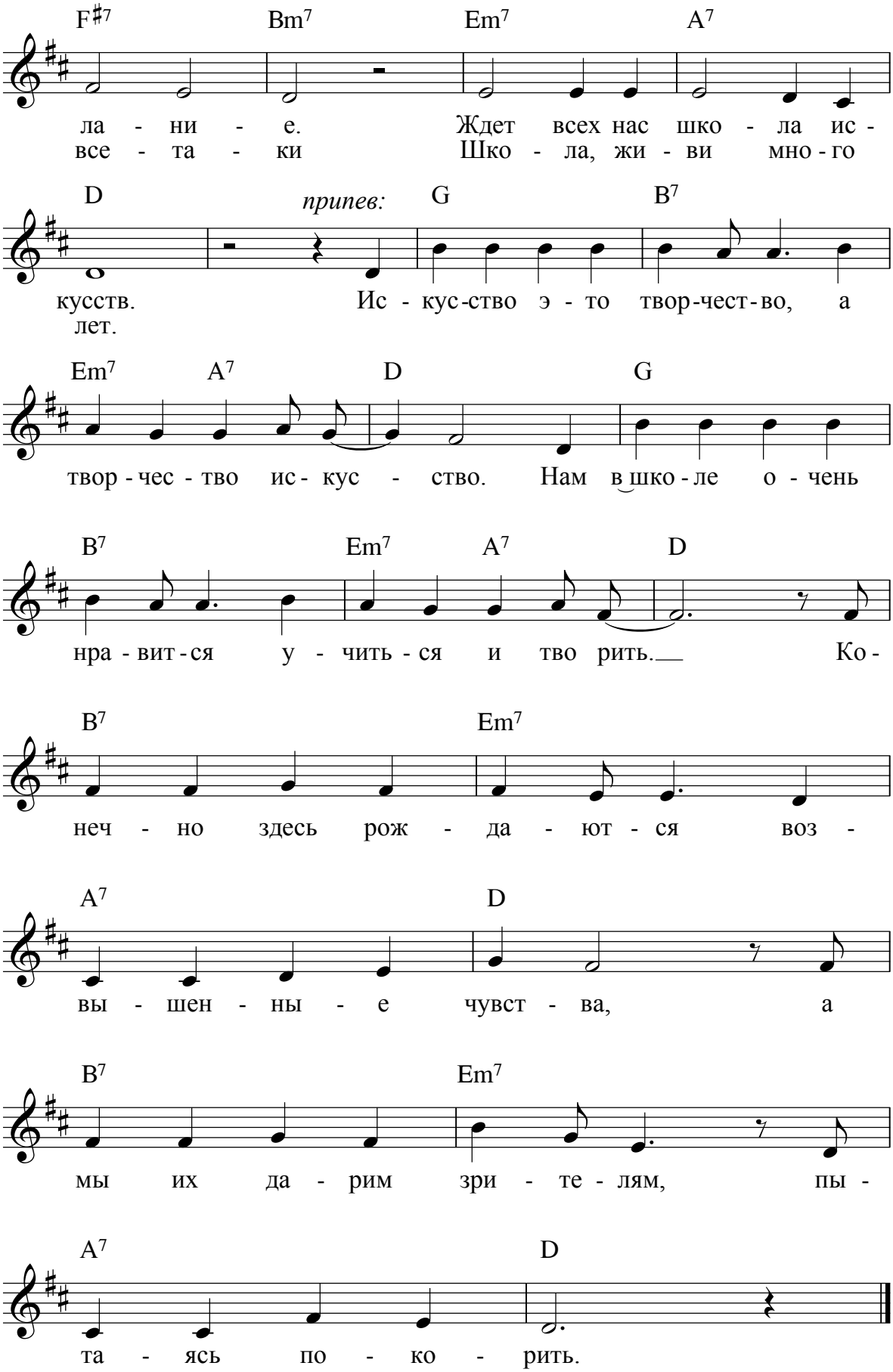
F♯7 Bm7 Em7 A7
ла - ни - е. Ждет всех нас шко - ла ис -
все - та - ки Шко - ла, жи - ви мно - го
D припев: G B7
кусств. Ис - кус-ство э - то твор-чест-во, а
лет.
Em7 A7 D G
твор - чес - тво ис - кус - ство. Нам в шко - ле о - чень
B7 Em7 A7 D
нра - вит - ся у - чить - ся и тво рить. Ко -
B7 Em7
неч - но здесь рож - да - ют - ся воз -
A7 D
вы - шен - ны - е чувст - ва, а
B7 Em7
мы их да - рим зри - те - лям, пы -
A7 D
та - ясь по - ко - рить.

СОНЕТ XIII

Романс

Дю Белле **АА Серов**

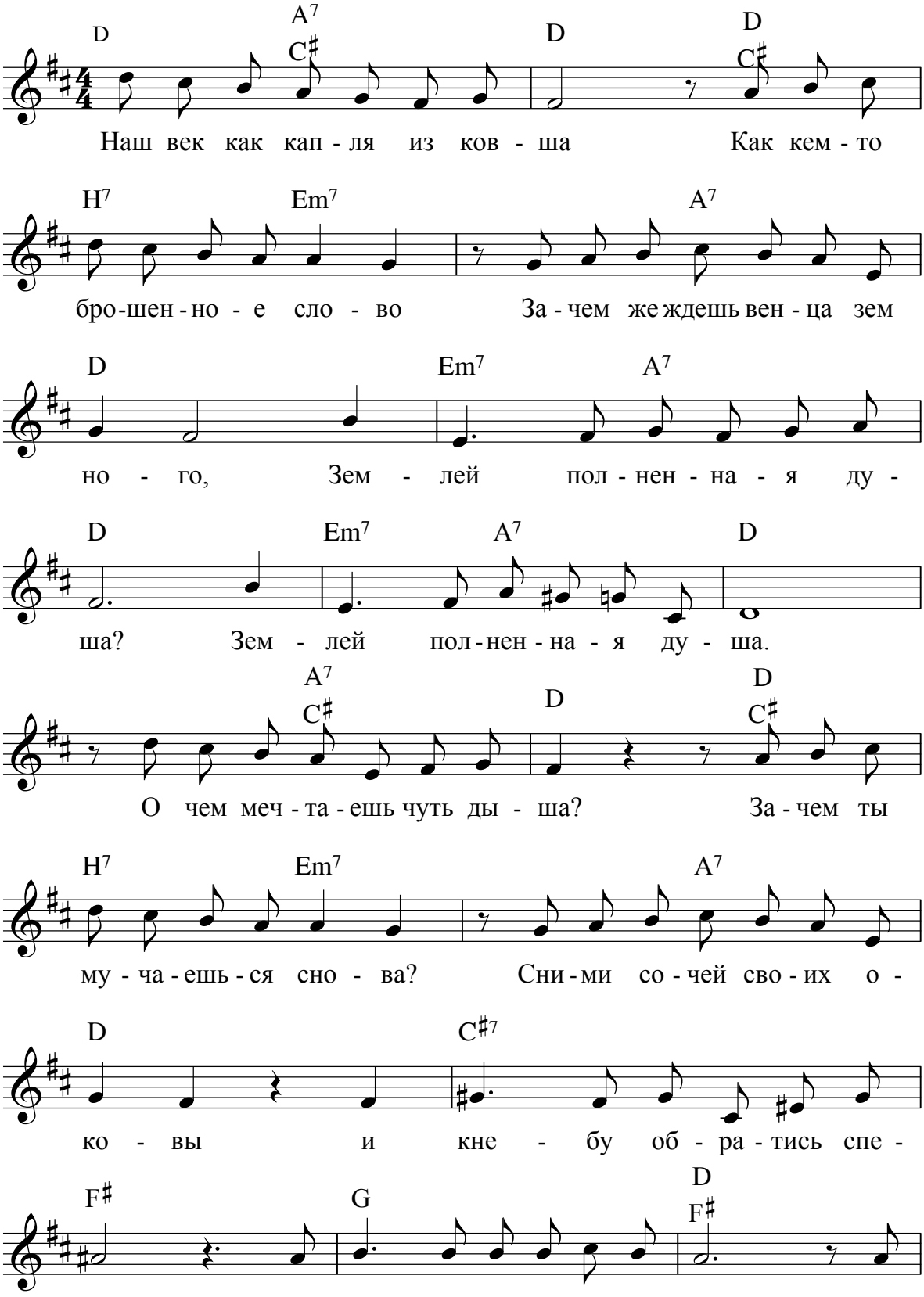

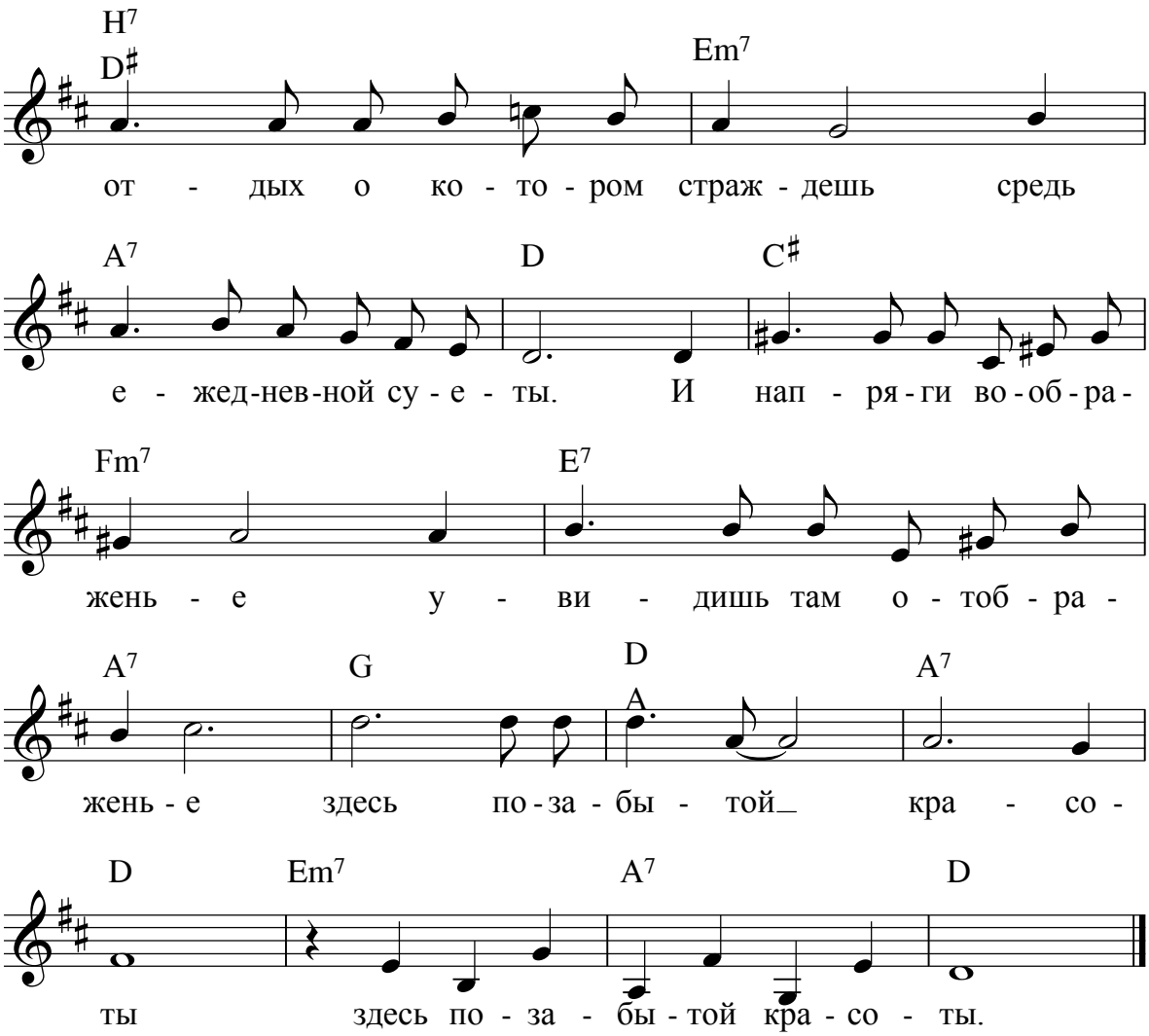
H7
D♯
Em7
от - дых о ко - то - ром страж - дешь средь
A7
D
C♯
е - жед-нев-ной су - е - ты. И нап - ря - ги во - об - ра -
Fm7
E7
жень - е у - ви - дишь там о - тоб - ра -
A7
G
D
A
A7
жень - е здесь по - за - бы - той кра - со -
D
Em7
A7
D
ты здесь по - за - бы - той кра - со - ты.

Как Россия свята деревенька

И.Алдакушев **А.А.Серов**

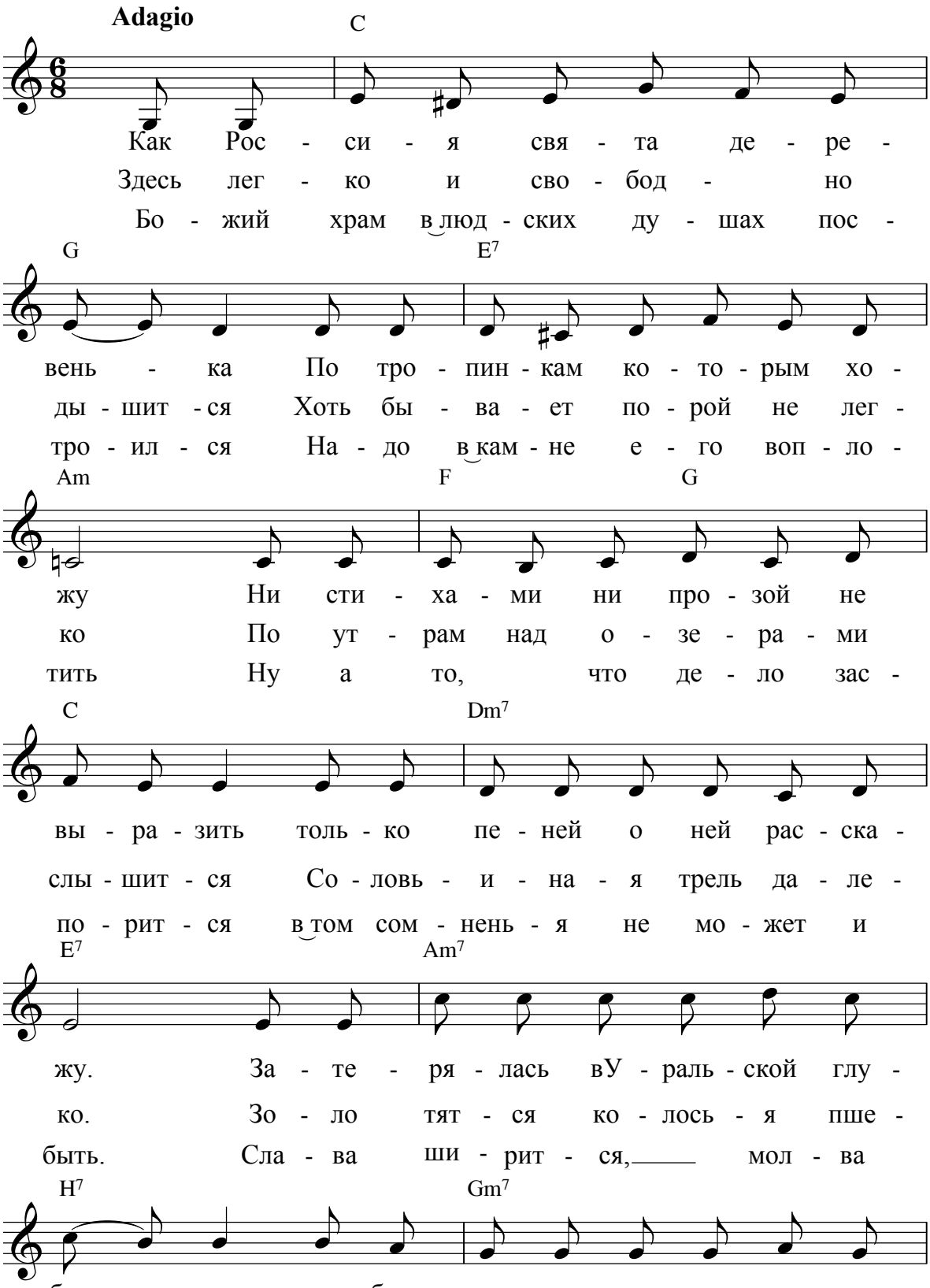

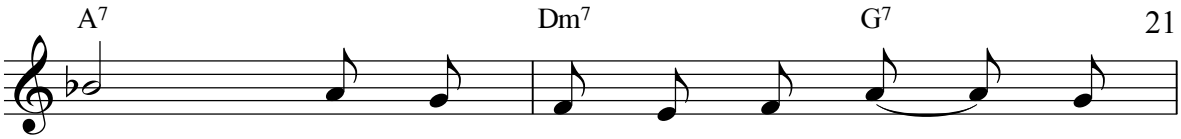

ло. Слов - но ска - зоч - на - я кар -
вут. Где уж вам по - ля за - гра -
кал. И ра - душь - ем сво - им_____ про -

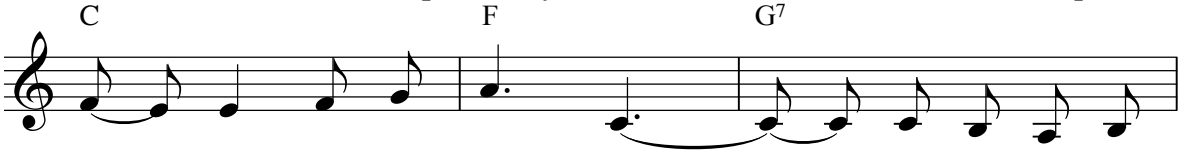

тин - ка к нам в ре - аль - ность_____ о - но сни - зош -
нич - ны - е У - ро - жа - и_____ Рос - сий - ски - е
сла - вил - ся средь лю - дей_____ са - на - то - рий "У -

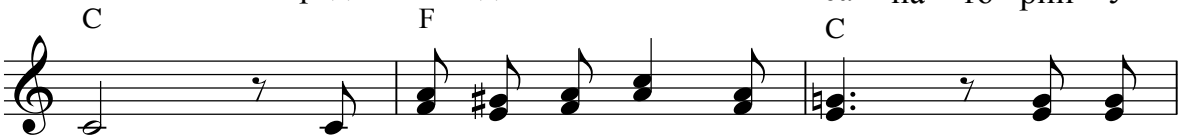

ло. Це - леб - ных о - зер не счесть, бор мо -
тут.
рал"

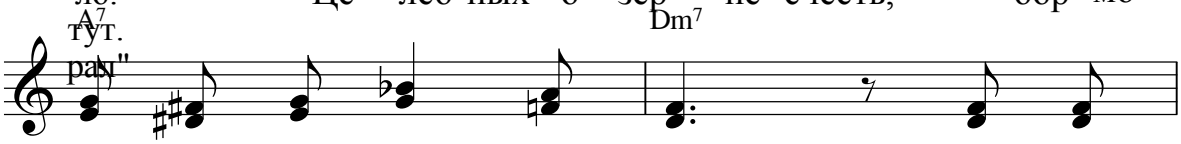

гу - чий сос - но - вый здесь, Хо - му -

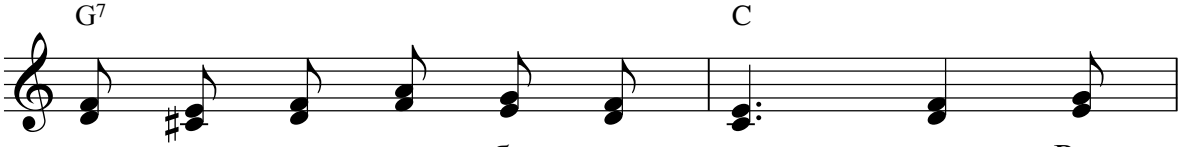

ти - нин - ских рощь бе - лиз - на как Рос -

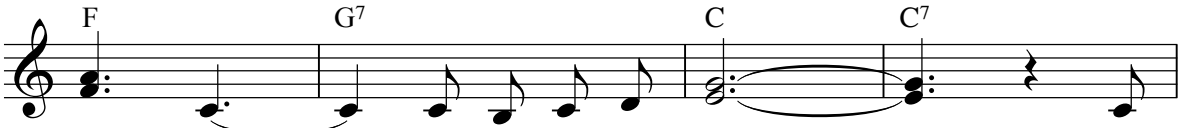

си - я_____ свя - та и чис - та Це -

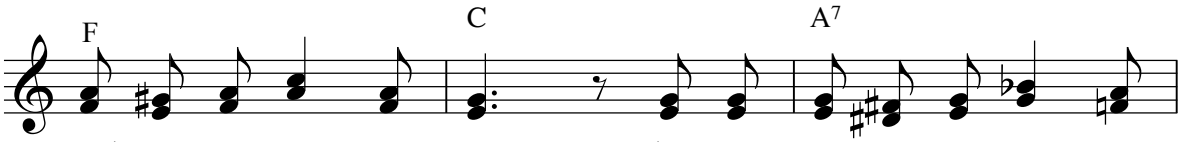

леб - ных о - зер не счесть, бор мо - гу - чий сос - но - вый

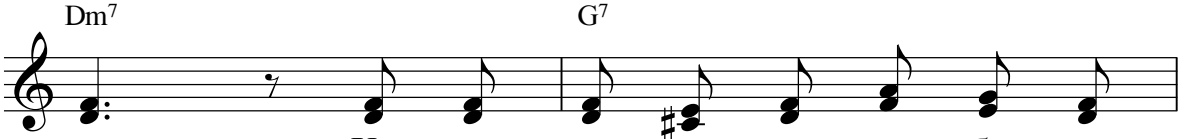

здесь, Хо - му - ти - нин - ских рощь бе - лиз -

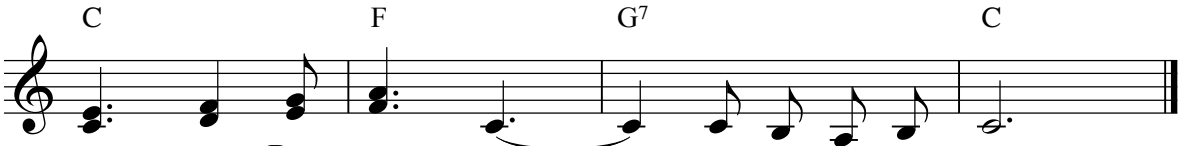

на как Рос - си - я_____ свя - та и чис - та

Мой город

А.Горская **А.А.Серов**

♩ = 125

Dm7 G7 Em7

Мно-го мест вРос - си - и у - ди - ви-тель-ных
Я люб-лю прой - ти прос-пек-том Ле - ни - на.

Gm7 A7 Dm7

но сто-бой мы свя - за - ны судь- бо - ой
У фон-та - на мол - ча пос - то - я - ать.

Fm7 G7 Cm

Го - род э-нер - ге - ти-ков стро-и - те-лей
Под-рас - тет дру - го - е по - ка - ле - ни - е.

Cm/A Cm/D D7 Gm E7

Го - род мой я гор-жусь то - бой
То - же будет стро - ить и меч - тать.

Am7 Dm7 E7 Am7

Мы при-част - ны к шу - му за - вод - ско - му.
Ра - ду - юсь при ветс - тви - ю лю - бо - му.

Dm7 G7 C

К ти-ши - не ал - ле - ек мо - ло - дых.
Зем ля - ков, то - ва - ри-щей сво - их.

Dm/B E7 Am G7 C

Це - лый го - род у ме - ня зна - ко - мух це - лый

Dm7 G7 Em7 A7

го - род у ме - ня род - ных.

Dm7 G7 C

Це - лый - го - род у ме - ня род ных.

Copyright © 2007 A.A.Serov
serovaa@mail.ru